

OPEL ESA 3.0 (Elektronischer Service Berater Arbeitsplatz)

Mit der KfzPilot® Anbindung an OPEL ESA 3.0 erhalten Sie sämtliche Informationen „auf einen Blick“ – in einer übersichtlichen und benutzerfreundlichen Darstellung des „OneScreen“-Konzepts. Angezeigt werden alle wesentlichen Fahrzeugdaten aus ESA, eDAB (elektronischer Direkt Annahme Befundbericht), GWM und KfzPilot®.

Dazu gehören:

- **Bilder und Videos** die mit der ESA Check APP erfasst wurden
- **Garantieinformationen/ Garantiehistorie**
- **Reifen- und Felgendaten**
- **Shoppinglisten**
- **Flotteninformationen**
- Potentialanalyse (optional)
- **Fällige Services und Servicehistorie**
- Fakturierte **Rechnungen** aus KfzPilot®
- Datensätze aus der **Werkstattplanung** u.v.m.

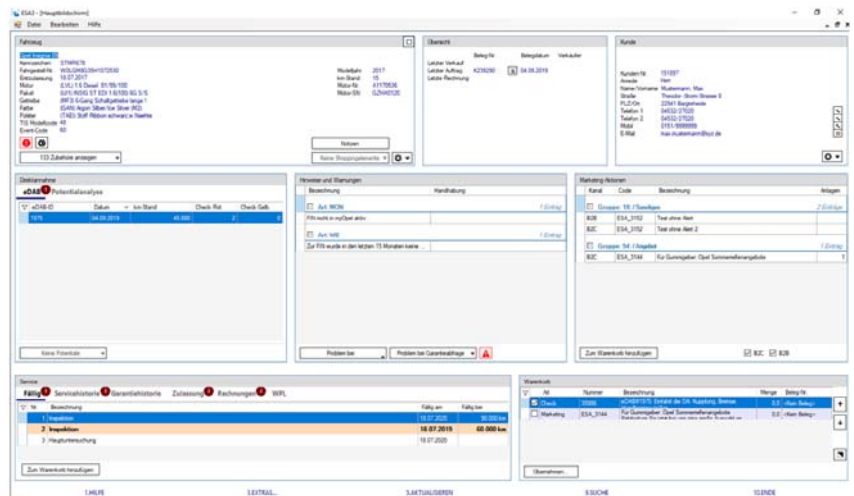

Ihre Vorteile:

- Anbindung an KfzPilot®: **Aufruf** direkt **aus einem Fahrzeug** oder **einem Beleg** heraus möglich. Die Ermittlung der Daten in ESA 3.0 geschieht asynchron im Hintergrund, so dass die Anwendung nicht blockiert wird und bereits weitergearbeitet werden kann, während das System noch lädt.
- **Suchmöglichkeit** nach kompletten oder Teilen von **Fahrgestellnummern** – auch nach denjenigen, die nicht Fahrzeugstamm vorhanden sind.
- **Datenabgleich KfzPilot® – ESA 3.0**: sämtliche Fahrzeugdaten können mit bestehenden Fahrzeugen abgeglichen und auch zur Anlage neuer Fahrzeuge verwendet werden.
- **Warenkorb-System**: über integrierte Anwendungen (z.B . **MPNew, TIS2Web, EPC, eDAB** etc.) können Positionen in einer Liste verwaltet und zu einem beliebigen Zeitpunkt einem Auftrag oder einer Rechnung hinzugefügt werden.
- **Kundendaten aus KfzPilot®**: Anzeige der Datenschutzerklärung, E-Mail-Versand und Direktanwahl über TAPI-Schnittstelle (Unterstützung von KfzPilot® Phone).
- Übernahme des **Elektronischen Direktannahme Befundberichtes in die KfzPilot® Vorgangsakte**.
- Umfangreiche Sortier-, Gruppier- und Filterfunktionen für viele Tabellenansichten.

Sie möchten mehr über **OPEL ESA 3.0** mit KfzPilot® wissen?

Rufen Sie uns einfach an!

Kundenbetreuung:

Frau Mandy Löwer, Tel. 04532 2702-24
 Frau Dania Vollstedt, Tel. 04532 2702-27
 Herr Udo Gatermann, Tel. 04532 2702-23